

IMPLANTAÇÃO E COBERTURA

Escala - 1 : 100

NOTAS:

IN 01

Art. 167 - Parte 1:
"A definição de parâmetros para análise e vistoria não exime o responsável técnico de adotar todos os critérios previstos em INs e normas complementares para elaboração de projeto e execução dos sistemas e medidas de SCI";

BRIGADA DE INCÊNDIO IN 28

O critério a ser utilizado para definição da brigada de incêndio será da população fixa, número de funcionários. Conforme art. 14 da IN 28, o dimensionamento da Brigada de Incêndio deve ser realizado por turno de serviço, considerando a população de cada turno de forma independente.

No dimensionamento da quantidade de brigadistas orgânicos, deve-se considerar a população fixa total do imóvel dividindo-a em Grupos de População Fixa, considerando 01 brigadista voluntário para cada grupo de até 20 pessoas, devendo no mínimo ser implementado 03 (três) brigadistas. O nível de treinamento nesse caso deve ser intermediário e, para exigência de Brigada Particular, está dispensado.

População Fixa: 31 pessoas

Brigadistas Orgânicos: 03

Brigadistas Particulares: Isento conforme área e classificação da edificação

INSTALAÇÕES ELÉTRICAS DE BAIXA TENSÃO - IN 19

- * A EDIFICAÇÃO ATENDE A IN 19 - Instalação elétrica de baixa tensão.

LOCAIS SEGUROS

Para efeito de determinação de rotas de fugas, considera-se local seguro, todo local aberto arejado que possibilite que o usuário se afaste e permaneça em segurança no caso de sinistro, possibilitando a saída por conta própria para o logradouro público ou ainda até a chegada do corpo de bombeiro.

A EDIFICAÇÃO NÃO FARÁ USO DE GLP

QUADRO DE ÁREAS							
ÁREA TOTAL DO TERRENO		490,00 m²					
DESCRIÇÃO	EXISTENTE (m²)	A DEMOLIR (m²)	A CONSTRUIR (m²)	ÍNDICE DE APROVEITAMENTO		TAXA DE OCUPAÇÃO	ÁREA CONSTRUÍDA TOTAL (m²)
				ÁREA NÃO COMPUTÁVEL (m²)	ÁREA COMPUTÁVEL (m²)	ÁREA COMPUTÁVEL (m²)	
PAVIMENTO TERREO	187,51		148,43		335,94	335,94	335,94
ÁREA TOTAL	187,51	0,00	148,43	0,00	335,94	335,94	335,94
ÍNDICE DE APROVEITAMENTO (IA)		0,70					
Taxa de ocupação (TO)		69,99 %					

DADOS GERAIS EDIFICAÇÃO									
Identificação Bloco	Área (m²)				Classificação	População	Carga de Incêndio	Situação	Regularização
	Existente	Ampliação	Total	Ampliação (%)					
MESA BRASIL	187,51	148,43	335,94	44%	J-3 Centro de distribuição (Legumes, verduras, hortifrutigranjeiros)	17	300	Existente	RE8327001372A

MESA BRASIL				
Ocupação/Uso	Área Total	% Área Total	Classificação	População Total
J-3 Centro de distribuição (Legumes, verduras, hortifrutigranjeiros)	200,72	59,75%	Principal	10
D-1 (Escritório e local de serviço)	135,22	40,25%	Subsidiária	7

CARGA DE INCÊNDIO	
Classificação	
J-3 Centro de distribuição (Legumes, verduras, hortifrutigranjeiros)	
Carga de incêndio (MJ/m²) = 300	

- 1) Não se considera como ocupação mista o local onde predomine uma atividade principal em conjunto com atividades subsidiárias, fundamentais para sua concretização.
- 2) Ocupação subsidiária: atividade ou dependência vinculada a uma ocupação principal, correlata e fundamental para sua concretização, sendo considerada parte integrante desta para a determinação dos parâmetros de proteção contra incêndio.

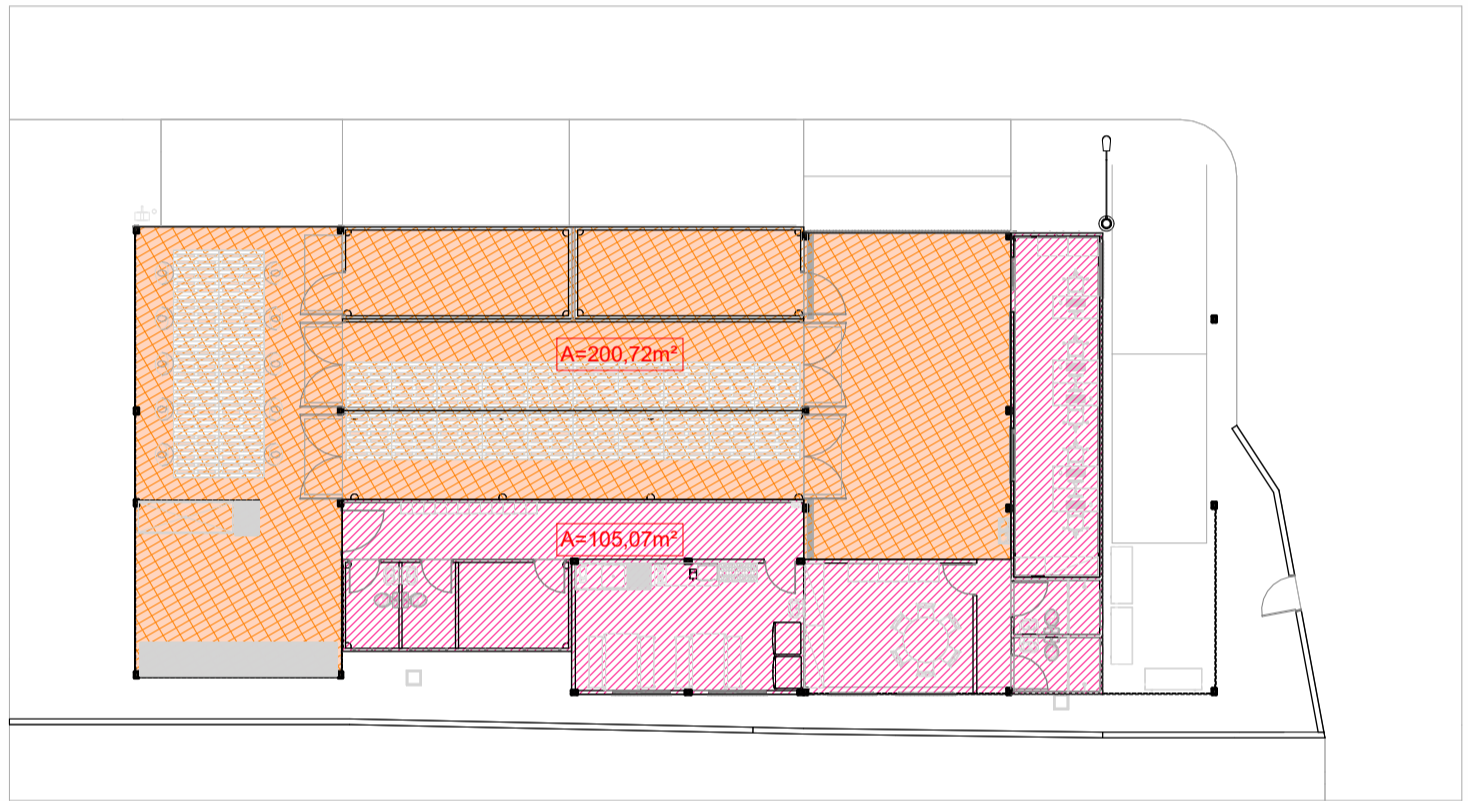

CLASSIFICAÇÃO

Escala - 1 : 200

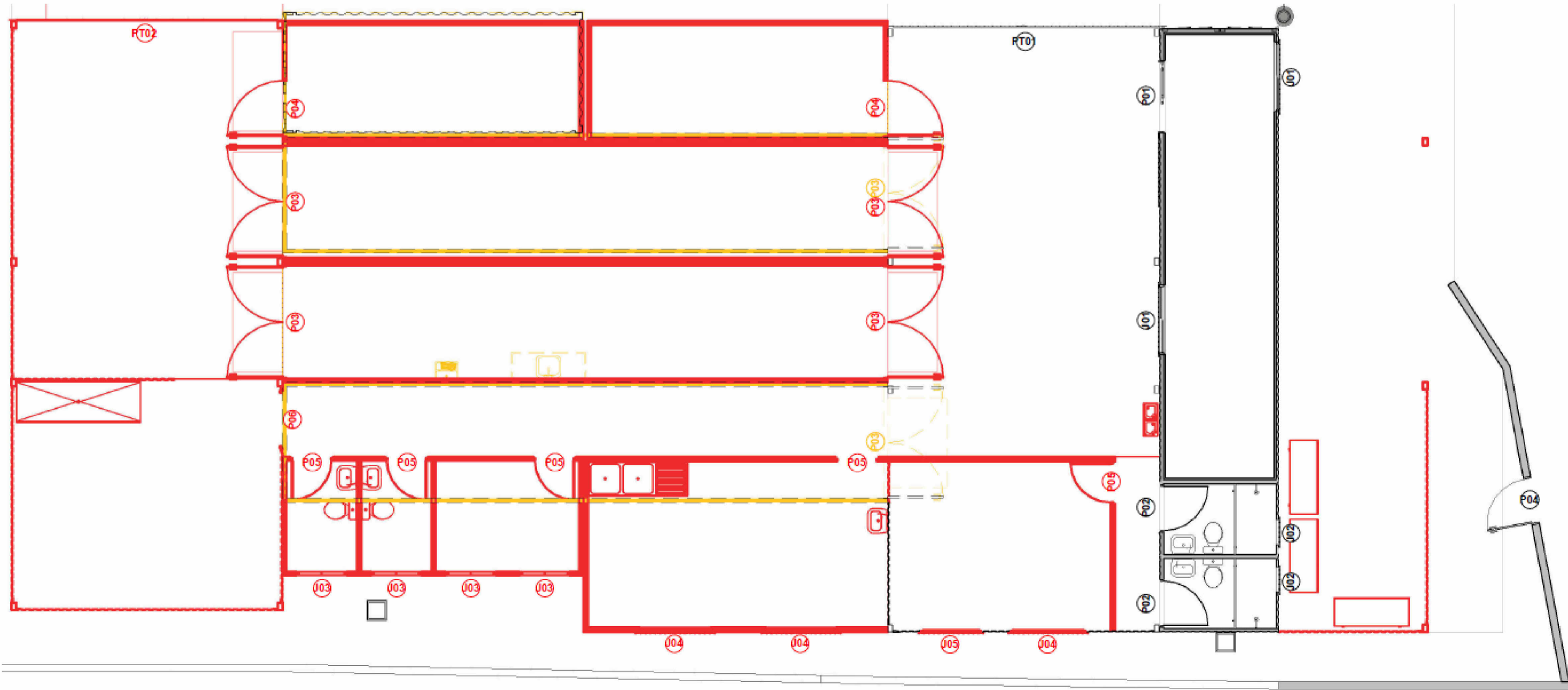
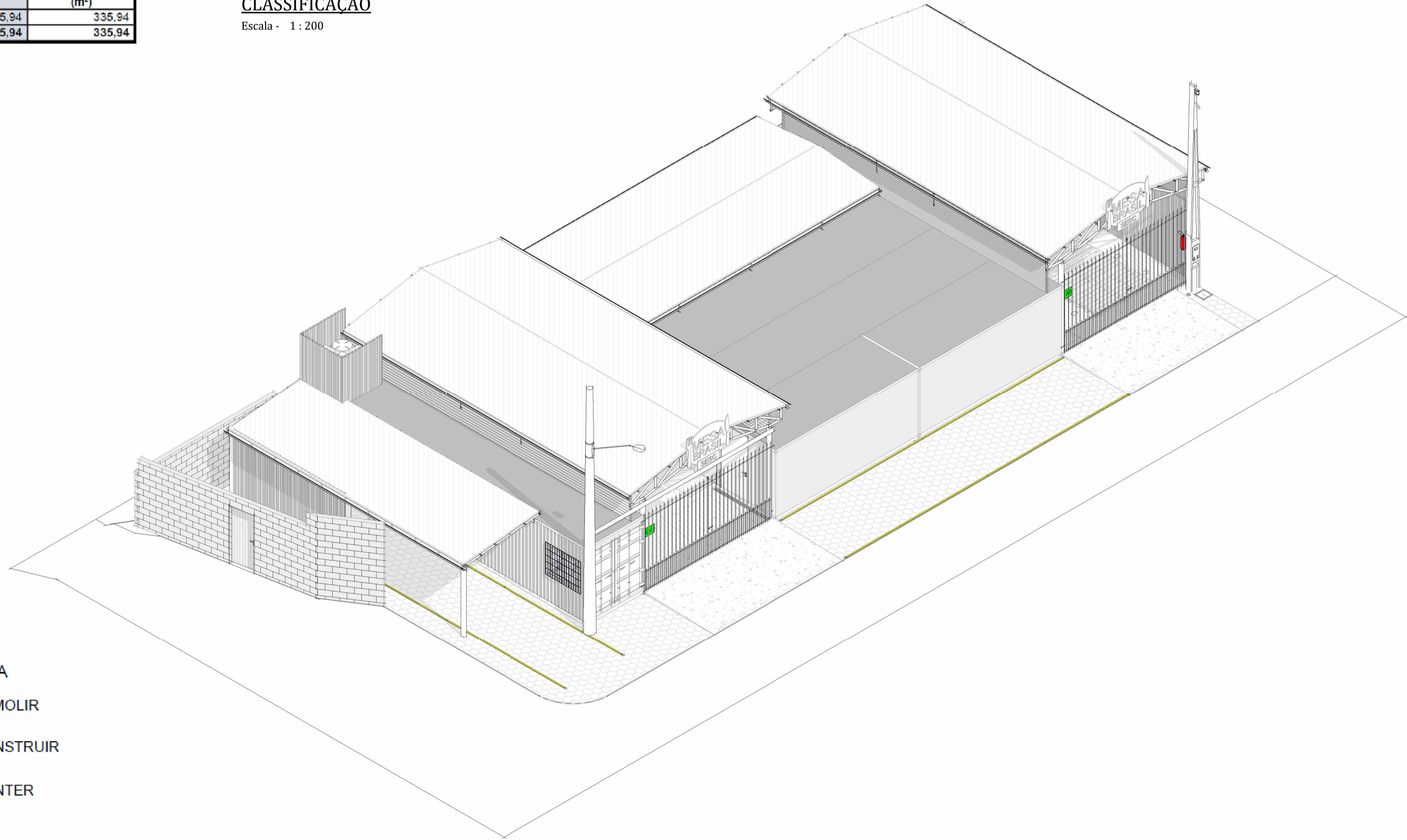

CARIMBOS			

REVISÕES			
Nº	DATA	DESCRIÇÃO	ASSINATURA
01	18/02/28	ALTERAÇÃO DA ARQUITETURA	JACSON
02	17/03/28	ALTERAÇÃO DA ARQUITETURA	JACSON

E+PLAN ENGENHARIA
CNPJ: 15018870/0001-65
CREA/SC: 127822-8
RUA: NAJLA CARONE GOEDERT, 1080 SL 1001/1002 - PALHOÇA - SC
CEP: 88132-150
www.emais-eng.br
TELEFONE: (48) 3093 9350

Sesc SERVIÇO SOCIAL DO COMÉRCIO
DEPARTAMENTO REGIONAL DE SANTA CATARINA
RUA FELIPE SCHMIDT, 785 - CENTRO - FLORIANÓPOLIS/SC
CEP 88.010-002 - FONE/FAX: (48) 3251-4800
sesc-sc@sesc-sc.com.br

PROJETO:

PREVENTIVO CONTRA INCÊNDIO

LOCAL:
SÃO JOSÉ / SC

ENDEREÇO DA OBRA: R. ÂNGELO GIRARDI - BARREIROS, SÃO JOSÉ - SC, 88117-360

OBRA:
SESC MESA BRASIL

CONTEÚDO:
COBERTURA

PROPRIETÁRIO: _____ RESP. TÉCNICO EXECUÇÃO: _____

CHARGE E ASSINATURA: _____

SERVIÇO SOCIAL DO COMÉRCIO - SEC AR/SC
CNPJ: 03.603.595/0001-68

AUTOR DO PROJETO: _____ PRANCHA Nº **02**

ENG. CIVIL JACSON JEREMIAS
CREA/SC:125007-9 _____ ASSINATURA

CO-AUTOR DO PROJETO: _____ PRANCHA Nº **04**

ASSINATURA _____ TOTAL

ARQUIVO: _____ DESENHO: ANA _____ ESCALA: INDICADA _____ DATA: 12/2025